

Hoja informativa 2014

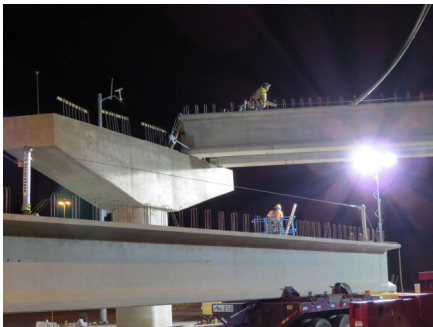

TREN SUBURBANO DE LA INTERESTATAL I-225 DE UN VISTAZO

- El Tren Suburbano de la Interestatal I-225 forma parte del proyecto FasTracks, el programa de RTD que fue aprobado por los electores en 2004 para extender el servicio de transporte público a toda la región metropolitana de Denver.
- La línea del tren ligero, de 10.5 millas de extensión, dentro de la ciudad de Aurora ofrecerá conexiones regionales con el Tren Suburbano del Este y el Sureste.
- La línea tendrá ocho estaciones: Peoria, Fitzsimons, Colfax, 13th Avenue, 2nd•Abilene, Aurora Metro Center, Florida, e Iliff.
- Desde la estación existente de Nine Mile hasta Peoria Street, la línea dará a los pasajeros acceso al Aurora City Center, el Anschutz Medical Campus de la University of Colorado, el Distrito de Ciencias de la Vida Fitzsimons y Denver International Airport (DIA, por sus siglas en inglés) por medio del transbordo a la línea del Tren Suburbano del Este.

PANORAMA GENERAL DEL PROYECTO

- 2009: RTD concluyó el proceso de planeación medioambiental y su Consejo de Administración adoptó la Evaluación Medioambiental (EE, por sus siglas en inglés). La EE incluyó un análisis de las alternativas de alineación y ubicación de las estaciones; identificó los impactos potenciales; y emitió recomendaciones para minimizar y mitigar los impactos en todo el corredor.
- 2009-2012: RTD asignó \$90 millones a la construcción del primer segmento, de la estación Nine Mile a la estación Iliff, como parte del plan del Departamento de Transporte de Colorado para ampliar la interestatal I-225 en el tramo que va de Mississippi Avenue a Parker Road. Las obras de construcción de este segmento comenzaron en la primavera de 2012.
- 2012: RTD recibió una propuesta no solicitada para construir toda la línea hasta Peoria Street; abrió un proceso de licitaciones competitivas y otorgó el contrato a Kiewit Infrastructure Co.
- 2013: se iniciaron las obras de construcción de la línea completa en la primavera.
- 2016: la línea completa se inaugurará al público.

RESUMEN DE DATOS DEL TREN SUBURBANO DE LA INTERESTATAL I-225

- Extensión: 10.5 millas
- Tipo de vehículo: Tren ligero
- Estaciones: 8
- Estacionamiento: 1,800 nuevos espacios
- Frecuencia del servicio: 10 min (horas pico) / 15 min (horas no pico)

Para obtener más información o solicitar una presentación, llame al 720.863.8505

