

Hoja informativa 2014

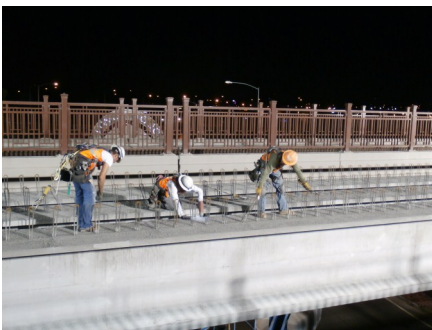

LA LÍNEA DORADA DE UN VISTAZO

- La Línea Dorada forma parte del proyecto FasTracks, el programa de RTD que fue aprobado por los electores en 2004 para extender el servicio de transporte público a toda la región metropolitana de Denver.
- La línea es un corredor de transporte por tren suburbano de 11.2 millas de extensión que conectará Denver Union Station con Wheat Ridge, pasando por el noroeste de Denver, el condado de Adams y Arvada.
- La línea incluirá siete estaciones: 41st•Fox, Pecos Junction, Clear Creek•Federal, 60th y Sheridan•Arvada Gold Strike, Olde Town Arvada, Arvada Ridge y Wheat Ridge•Ward.
- Las obras de construcción se iniciaron en 2011 y la línea se inaugurará en 2016.

PANORAMA GENERAL DEL PROYECTO

- 2006: FasTracks de RTD inició un estudio de alternativas de transporte público que dio por resultado un Estudio de Impacto Ambiental (EIS, por sus siglas en inglés).
- 2007: La Administración Federal de Tránsito (FTA, por sus siglas en inglés) seleccionó a la Línea Dorada y al Tren Suburbano del Este para su programa piloto de asociación pública y privada, que combinó las líneas en el proyecto Eagle P3.
- 2009: FasTracks de RTD publicó un EIS final; recibió un registro competente de la FTA, que marcó la finalización del proceso ambiental; y publicó una Solicitud de Propuestas para buscar socios privados que trabajaran en el diseño, construcción, financiamiento, operación y mantenimiento de la Línea Dorada y el Tren Suburbano del Este.
- 2010: FasTracks de RTD seleccionó a Denver Transit Partners como contratista y concesionario del proyecto Eagle P3 de conformidad con un contrato a 34 años.
- 2011: Eagle P3 recibió un Acuerdo de Subvención de Financiamiento Total por \$1,030 millones de la FTA, el más grande otorgado por la administración Obama hasta ese momento.

RESUMEN DE DATOS DE LA LÍNEA DORADA

- Extensión: 11.2 millas
- Tipo de vehículo: Tren suburbano eléctrico
- Estaciones: 7
- Espacios de estacionamiento: 2,300 (el día de la inauguración), 2,890 (2030)
- Frecuencia del servicio: 15 min (6 a.m. - 6:30 p.m.) / 30 min (temprano por la mañana, tarde por la noche)

Para obtener más información o solicitar una presentación, llame al 303.299.2898

